

# Basisondersteuning binnen het regulier onderwijs

## Adviesaanvraag

**Voorschoolse voorzieningen**  
(Signalering en preventie)

**1**

**Basisondersteuning**  
De reguliere school is hiervoor verantwoordelijk en ontvangt hiervoor per leerling een bedrag. Elke school moet dezelfde (minimale) basisondersteuning kunnen bieden.  
*Zie toelichting rechts*

**2a**

**Arrangement Interne Ondersteuning**  
Een aanvullend bedrag dat elk bestuur per leerling ontvangt. Hoe dit wordt ingezet is per bestuur anders geregeld.

**Intern Begeleider**  
Kan de Trajectbegeleider passend onderwijs inschakelen of geld inzetten voor ondersteuning (dit is per school anders geregeld, zie ondersteuningsstructuur bestuur).  
Kan, als dit niet voldoende is, een beroep doen op de Ondersteuningsspecialisten.

**MULTIDISCIPLINAIR OVERLEG (MDO)**

Ouder(s) Extern deskundige

**2b**

**Arrangement Specialistische Expertise**

**Trajectbegeleider passend onderwijs**  
Kan na het MDO een beroep doen op de Ondersteuningsspecialisten of een aanvraag indienen bij de ACTA.

**6**

**ACTA**  
(Adviescommissie Toelaatbaarheidsverklaringen en Arrangementen)

De werkwijze en het stappenplan van de ACTA staan op [www.swvpo3006.nl](http://www.swvpo3006.nl)

Adviesaanvraag

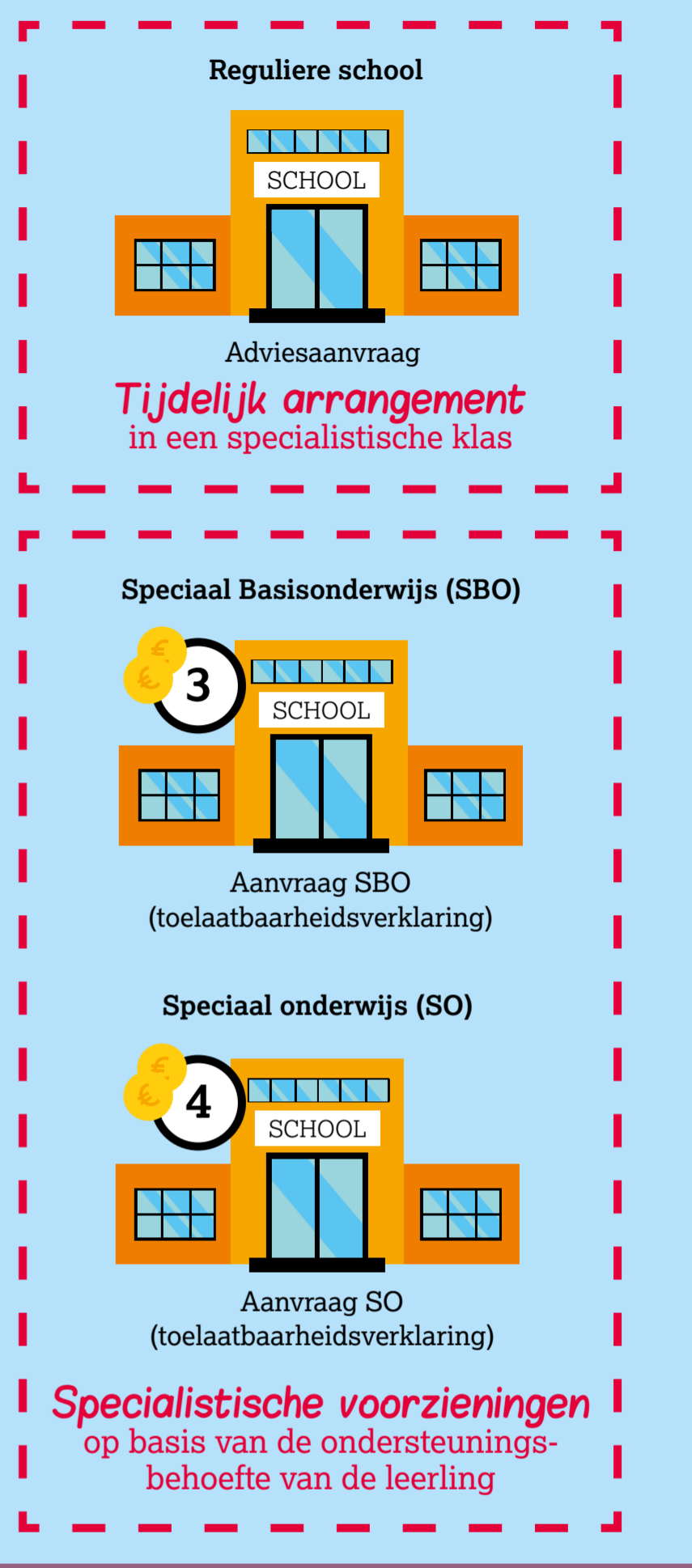

- Legenda**
- Programma's (inzet financiële middelen)
  - Ambitie
  - Betrokkenheid SWV PO 30 06

**ARRANGEMENT CONSULTATIE & ADVIES**  
1. Door SWV PO 30 06  
2. Door Basisteam Jeugd & Gezin

**ARRANGEMENT SPECIALISTISCHE EXPERTISE**

**ARRANGEMENT SPECIALISTISCHE EXPERTISE**  
(Als basisondersteuning binnen SO of SBO niet toereikend is)

**Ondersteuningsspecialisten (specialistische expertise)**

**ONTWIKKELING & INNOVATIE**

### Zo werkt passend onderwijs

Elke basisschool uit de regio van het samenwerkingsverband moet kinderen basisondersteuning kunnen bieden (zie het Ondersteuningsplan van SWV PO 30 06 en de Schoolondersteuningsplannen). De leerkracht kan een beroep doen op de Intern Begeleider (IB'er) als een kind iets extra's nodig heeft. De IB'er kan het kind dan bijvoorbeeld begeleiden. Als dit niet toereikend is, kan de IB'er óf de Trajectbegeleider passend onderwijs inschakelen (als die er is), of extra geld inzetten voor het kind. Dat laatste valt onder het Arrangement Interne Ondersteuning (ook wel Arrangement BAO genoemd). Hoe dit op een school werkt, wisselt per bestuur. De IB'er kan ook een beroep doen op de Ondersteuningsspecialisten van het samenwerkingsverband

(Arrangement Consultatie & Advies) of het Basisteam Jeugd & Gezin (bijvoorbeeld bij een vraag over opvoeden). De Trajectbegeleider passend onderwijs plant een Multidisciplinair Overleg (MDO). Daarbij zijn de IB'er, ouder(s) en eventueel externe deskundigen aanwezig. Vervolgens kan de Trajectbegeleider passend onderwijs de Ondersteuningsspecialisten inschakelen (Arrangement Specialistische Expertise) of een aanvraag indienen bij de ACTA van het samenwerkingsverband. Dat kan een adviesaanvraag zijn, een aanvraag voor speciaal basisonderwijs of een aanvraag voor speciaal onderwijs.

### Speerpunten 2019-2023

- Basisondersteuning
- Dyslexie
- Meer- en hoogbegaafdheid
- Specialistische voorzieningen
- Onderinstroom
- Overstappers
- Verbinding passend onderwijs en jeugdhulp
- Organisatieontwikkeling